



**Průměrná výše sόlo důchodů v ČR**  
(v Kč)

	Starobní důchody sόlo	z toho předčasné sόlo	Invalidní důchody sόlo				Vdovské sόlo	Vdovecké sόlo	Sirotčí důchody	
			I. stupně	II. stupně	III. stupně	plně				částečně
03-2026	21 793	20 219	10 484	12 406	18 301	-	13 769	12 634	11 266	
12-2025	21 094	19 566	10 103	11 953	17 636	-	13 281	12 145	10 798	
09-2025	21 079	19 540	10 126	11 970	17 642	-	13 272	12 099	10 740	
06-2025	21 063	19 514	10 151	11 985	17 639	-	13 307	12 117	10 799	
03-2025	21 052	19 489	10 178	11 995	17 646	-	13 334	12 136	10 823	
12-2024	20 680	19 117	9 906	11 704	17 325	-	13 044	11 847	10 554	
09-2024	20 670	19 093	9 935	11 719	17 332	-	13 028	11 840	10 518	
06-2024	20 653	19 048	9 969	11 736	17 343	-	13 045	11 877	10 581	
03-2024	20 633	18 995	10 010	11 753	17 365	-	13 062	11 877	10 615	
12-2023	20 264	18 567	9 685	11 412	17 014	-	12 724	11 529	10 268	
09-2023	20 254	18 500	9 725	11 433	17 027	-	12 757	11 547	10 252	
06-2023	20 233	18 398	9 767	11 461	17 045	-	12 787	11 566	10 307	
03-2023	19 461	17 618	9 264	10 915	16 378	-	12 215	11 023	9 786	
12-2022	18 061	16 245	8 887	10 444	15 633	-	11 681	10 537	9 365	
09-2022	18 033	16 211	8 911	10 447	15 617	-	11 679	10 519	9 321	
06-2022	17 299	15 575	8 677	10 121	15 025	-	11 291	10 192	9 092	
03-2022	16 249	14 664	8 330	9 653	14 194	-	10 741	9 724	8 707	
12-2021	15 425	13 847	7 642	8 942	13 422	-	10 024	9 004	8 004	
09-2021	15 411	13 818	7 656	8 944	13 425	-	10 034	8 990	7 970	
06-2021	15 385	13 788	7 675	8 950	13 435	-	10 022	8 990	7 996	
03-2021	15 351	13 738	7 690	8 949	13 438	-	10 014	8 974	8 001	
12-2020	14 479	12 954	7 366	8 532	12 726	-	9 529	8 551	7 636	
09-2020	14 448	12 924	7 380	8 536	12 727	-	9 536	8 540	7 607	
06-2020	14 427	12 898	7 387	8 537	12 725	-	9 518	8 533	7 627	
03-2020	14 397	12 875	7 400	8 537	12 723	-	9 525	8 534	7 634	
12-2019	13 468	12 020	6 851	7 923	11 905	-	8 866	7 898	7 058	
09-2019	13 436	11 993	6 862	7 928	11 909	-	8 856	7 886	7 021	
06-2019	13 408	11 974	6 871	7 924	11 911	-	8 839	7 883	7 039	
03-2019	13 377	11 948	6 883	7 925	11 907	-	8 831	7 867	7 041	
12-2018	12 418	11 066	6 207	7 205	11 059	-	8 029	7 137	6 351	
09-2018	12 395	11 046	6 222	7 212	11 070	-	8 035	7 119	6 312	
06-2018	12 369	11 031	6 239	7 216	11 074	-	8 013	7 114	6 344	
03-2018	12 347	11 014	6 254	7 223	11 081	-	8 007	7 111	6 349	
12-2017	11 850	10 564	5 998	6 922	10 655	-	7 677	6 815	6 078	
09-2017	11 828	10 548	6 016	6 932	10 661	-	7 686	6 794	6 035	
06-2017	11 807	10 532	6 033	6 938	10 671	-	7 670	6 783	6 068	
03-2017	11 784	10 516	6 053	6 944	10 677	-	7 664	6 768	6 063	
12-2016	11 460	10 216	5 883	6 745	10 395	-	7 446	6 551	5 874	
09-2016	11 441	10 203	5 904	6 756	10 401	-	7 451	6 542	5 837	
06-2016	11 422	10 191	5 922	6 766	10 412	-	7 434	6 536	5 871	
03-2016	11 400	10 177	5 944	6 774	10 422	-	7 434	6 522	5 875	
12-2015	11 348	10 124	5 932	6 749	10 424	-	7 395	6 477	5 835	
09-2015	11 334	10 110	5 955	6 757	10 430	-	7 400	6 470	5 795	
06-2015	11 316	10 099	5 979	6 767	10 434	-	7 389	6 466	5 827	
03-2015	11 292	10 088	6 008	6 784	10 442	-	7 390	6 454	5 824	
12-2014	11 075	9 893	5 911	6 662	10 262	-	7 250	6 314	5 703	
09-2014	11 066	9 882	5 935	6 667	10 269	-	7 256	6 300	5 667	
06-2014	11 050	9 870	5 964	6 678	10 274	-	7 247	6 284	5 685	
03-2014	11 029	9 858	5 992	6 690	10 281	-	7 243	6 274	5 682	
12-2013	10 970	9 806	5 989	6 675	10 245	-	7 216	6 240	5 657	
09-2013	10 957	9 797	6 017	6 703	10 252	-	7 216	6 218	5 619	
06-2013	10 948	9 788	6 046	6 737	10 257	-	7 207	6 197	5 639	
03-2013	10 929	9 777	6 083	6 784	10 262	-	7 207	6 188	5 635	
12-2012	10 778	9 641	6 021	6 714	10 141	-	7 104	6 076	5 544	
09-2012	10 765	9 636	6 060	6 758	10 153	-	7 112	6 061	5 519	
06-2012	10 754	9 634	6 100	6 793	10 163	-	7 101	6 053	5 525	
03-2012	10 740	9 629	6 144	6 825	10 167	-	7 104	6 039	5 526	
12-2011	10 552	9 460	6 094	6 748	10 004	-	6 989	5 920	5 428	
09-2011	10 539	9 406	6 170	6 812	10 005	-	6 993	5 907	5 393	
06-2011	10 527	9 358	6 237	6 860	10 006	-	6 978	5 892	5 397	
03-2011	10 511	9 339	6 315	6 919	10 005	-	6 977	5 864	5 386	
12-2010	10 123	8 989	6 140	6 671	9 656	-	6 744	5 660	5 194	
09-2010	10 101	8 970	6 091	6 370	9 665	-	6 748	5 640	5 158	
06-2010	10 075	8 953	6 059	6 133	9 669	-	6 738	5 618	5 162	
03-2010	10 043	8 932	6 067	6 117	9 670	-	6 740	5 598	5 154	
12-2009	10 045	8 904	-	-	-	9 681	6 076	6 743	5 580	5 145
09-2009	10 031	8 881	-	-	-	9 674	6 071	6 754	5 570	5 121
06-2009	10 013	8 863	-	-	-	9 666	6 067	6 755	5 556	5 129
03-2009	9 983	8 840	-	-	-	9 661	6 063	6 765	5 560	5 123
12-2008	9 638	8 538	-	-	-	9 337	5 893	6 577	5 412	4 989
09-2008	9 624	8 528	-	-	-	9 327	5 887	6 588	5 395	4 966
06-2008	9 137	8 046	-	-	-	8 850	5 412	6 115	4 908	4 507
03-2008	9 111	8 032	-	-	-	8 842	5 405	6 127	4 896	4 499
12-2007	8 747	7 699	-	-	-	8 496	5 161	5 875	4 668	4 278
09-2007	8 737	7 688	-	-	-	8 486	5 156	5 886	4 655	4 254
06-2007	8 722	7 682	-	-	-	8 475	5 152	5 885	4 644	4 263
03-2007	8 701	7 675	-	-	-	8 467	5 148	5 893	4 634	4 255
12-2006	8 187	7 241	-	-	-	7 962	4 847	5 546	4 358	3 999
09-2006	8 176	7 231	-	-	-	7 950	4 844	5 559	4 346	3 976
06-2006	8 163	7 223	-	-	-	7 937	4 839	5 557	4 335	3 980
03-2006	8 138	7 213	-	-	-	7 924	4 802	5 561	4 321	3 968
12-2005	7 744	6 914	-	-	-	7 537	4 584	5 291	4 123	3 780
09-2005	7 731	6 913	-	-	-	7 525	4 580	5 302	4 116	3 761
06-2005	7 720	6 913	-	-	-	7 513	4 582	5 304	4 107	3 759
03-2005	7 698	6 910	-	-	-	7 501	4 571	5 311	4 093	3 748
12-2004	7 270	6 537	-	-	-	7 088	4 315	5 028	3 862	3 530
09-2004	7 260	6 545	-	-	-	7 079	4 313	5 039	3 857	3 515
06-2004	7 247	6 551	-	-	-	7 070	4 315	5 038	3 848	3 512
03-2004	7 225	6 558	-	-	-	7 059	4 316	5 046	3 841	3 503
12-2003	7 075	6 432	-	-	-	6 911	4 243	4 963	3 770	3 440
09-2003	7 070	6 436	-	-	-	6 903	4 243	4 976	3 764	3 426
06-2003	7 062	6 443	-	-	-	6 895	4 250	4 980	3 755	3 424
03-2003	7 054	6 452	-	-	-	6 886	4 243	4 993	3 743	3 416
12-2002	6 833	6 272	-	-	-	6 666	4 132	4 863	3 651	3 328
09-2002	6 830	6 277	-	-	-	6 660	4 134	4 873	3 652	3 314
06-2002	6 823	6 278	-	-	-	6 655	4 142	4 878	3 640	3 311
03-2002	6 815	6 288	-	-	-	6 648	4 146	4 889	3 632	3 302
12-2001	6 808	6 303	-	-	-	6 638	4 147	4 901	3 620	3 290
09-2001	6 310	5 942	-	-	-	6 149	3 909	4 569	3 430	3 106
06-2001	6 305	5 948	-	-	-	6 142	3 914	4 571	3 412	3 102
03-2001	6 297	5 947	-	-	-	6 133	3 908	4 578	3 400	3 090
12-2000	6 292	5 943	-	-	-	6 118	3 905	4 584	3 378	3 077
09-2000	5 935	5 729	-	-	-	5 762	3 741	4 334	3 247	2 951
06-2000	5 928	5 742	-	-	-	5 752	3 744	4 335	3 234	2 943
03-2000	5 920	5 752	-	-	-	5 742	3 742	4 338	3 222	2 931

**Poznámky:**

Tabulka s rozlišením pohlaví je k dispozici na str. 3 a 4. Starobní důchod přiznaný před dosažením důchodového věku a krácený za předčasnost je po celou dobu pobírání důchodu ve statistikách značen jako předčasný starobní důchod (zahrnuje důchodec do důchodového věku i po důchodovém věku). Průměrnou výši nové přiznaných důchodů lze nalézt v podkapitole 8.2 statistické ročenky z oblasti důchodového pojištění (resp. 9.2 v ročenkách do roku 2019), dostupné na webu ČSSZ.

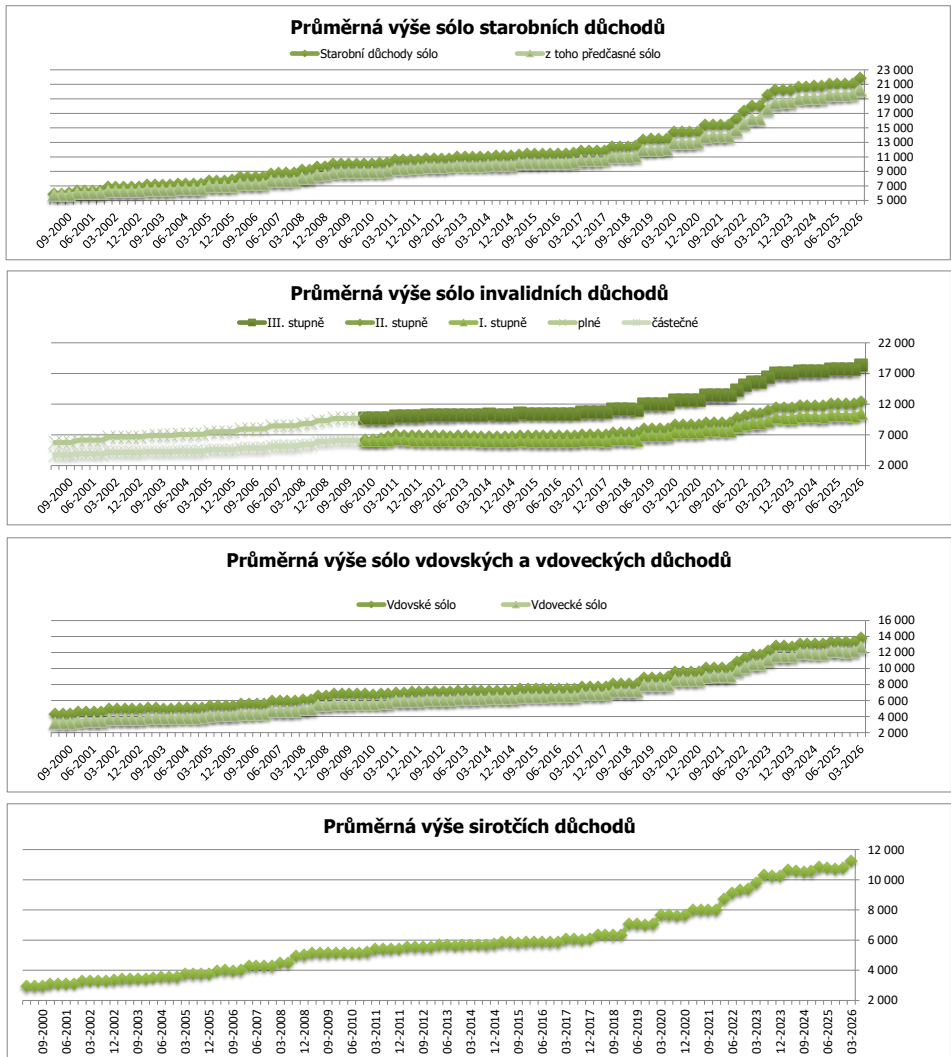



**Průměrná výše sólo důchodů v ČR - muži**  
(v Kč)

	Starobní důchody		Invalidní důchody sólo						Vdovecké sólo	Sirotčí důchody
	sólo	z toho předčasné sólo	I. stupně	II. stupně	III. stupně	plné	částečné			
03-2026	23 078	21 459	10 795	12 732	18 643	-	-	12 634	11 263	
12-2025	22 347	20 775	10 413	12 277	17 982	-	-	12 145	10 795	
09-2025	22 335	20 748	10 440	12 297	17 990	-	-	12 099	10 741	
06-2025	22 324	20 724	10 470	12 316	17 997	-	-	12 117	10 802	
03-2025	22 320	20 702	10 499	12 330	18 004	-	-	12 136	10 827	
12-2024	21 937	20 318	10 229	12 043	17 691	-	-	11 847	10 552	
09-2024	21 930	20 288	10 264	12 069	17 707	-	-	11 840	10 518	
06-2024	21 914	20 242	10 301	12 096	17 726	-	-	11 877	10 585	
03-2024	21 904	20 205	10 347	12 116	17 757	-	-	11 877	10 620	
12-2023	21 545	19 799	10 023	11 780	17 415	-	-	11 529	10 269	
09-2023	21 539	19 728	10 068	11 804	17 434	-	-	11 547	10 260	
06-2023	21 520	19 603	10 116	11 843	17 454	-	-	11 566	10 308	
03-2023	20 723	18 794	9 608	11 292	16 782	-	-	11 023	9 787	
12-2022	19 755	17 866	9 220	10 804	16 025	-	-	10 537	9 368	
09-2022	19 734	17 833	9 247	10 808	16 010	-	-	10 519	9 318	
06-2022	18 919	17 116	9 002	10 462	15 400	-	-	10 192	9 094	
03-2022	17 746	16 087	8 633	9 970	14 548	-	-	9 724	8 711	
12-2021	16 900	15 252	7 946	9 259	13 778	-	-	9 004	8 008	
09-2021	16 890	15 227	7 966	9 263	13 781	-	-	8 990	7 978	
06-2021	16 871	15 200	7 988	9 271	13 792	-	-	8 990	7 992	
03-2021	16 841	15 151	8 007	9 272	13 793	-	-	8 974	7 991	
12-2020	15 868	14 269	7 664	8 832	13 059	-	-	8 551	7 627	
09-2020	15 836	14 235	7 682	8 837	13 064	-	-	8 540	7 604	
06-2020	15 815	14 210	7 693	8 840	13 060	-	-	8 533	7 624	
03-2020	15 781	14 186	7 709	8 842	13 059	-	-	8 534	7 628	
12-2019	14 783	13 263	7 147	8 214	12 226	-	-	7 898	7 053	
09-2019	14 750	13 234	7 161	8 220	12 234	-	-	7 886	7 009	
06-2019	14 725	13 212	7 173	8 215	12 236	-	-	7 883	7 023	
03-2019	14 697	13 185	7 187	8 218	12 233	-	-	7 867	7 020	
12-2018	13 683	12 263	6 504	7 492	11 378	-	-	7 137	6 332	
09-2018	13 659	12 243	6 524	7 500	11 394	-	-	7 119	6 298	
06-2018	13 633	12 229	6 543	7 505	11 403	-	-	7 114	6 326	
03-2018	13 615	12 211	6 558	7 512	11 414	-	-	7 111	6 334	
12-2017	13 076	11 720	6 294	7 199	10 982	-	-	6 815	6 067	
09-2017	13 056	11 705	6 314	7 210	10 993	-	-	6 794	6 023	
06-2017	13 033	11 691	6 334	7 218	11 013	-	-	6 783	6 052	
03-2017	13 011	11 675	6 356	7 225	11 023	-	-	6 768	6 044	
12-2016	12 662	11 349	6 183	7 019	10 736	-	-	6 551	5 852	
09-2016	12 643	11 337	6 206	7 028	10 748	-	-	6 542	5 820	
06-2016	12 625	11 324	6 226	7 040	10 765	-	-	6 536	5 857	
03-2016	12 602	11 311	6 250	7 050	10 782	-	-	6 522	5 864	
12-2015	12 551	11 261	6 243	7 030	10 804	-	-	6 477	5 827	
09-2015	12 539	11 249	6 268	7 039	10 815	-	-	6 470	5 789	
06-2015	12 522	11 240	6 294	7 049	10 827	-	-	6 466	5 818	
03-2015	12 497	11 227	6 323	7 070	10 843	-	-	6 454	5 814	
12-2014	12 259	11 014	6 222	6 945	10 664	-	-	6 314	5 693	
09-2014	12 251	11 005	6 250	6 949	10 678	-	-	6 300	5 657	
06-2014	12 237	10 998	6 280	6 960	10 690	-	-	6 284	5 677	
03-2014	12 217	10 987	6 309	6 976	10 707	-	-	6 274	5 673	
12-2013	12 150	10 929	6 305	6 961	10 676	-	-	6 240	5 645	
09-2013	12 138	10 923	6 333	6 991	10 691	-	-	6 218	5 607	
06-2013	12 129	10 916	6 362	7 023	10 702	-	-	6 197	5 630	
03-2013	12 109	10 908	6 401	7 070	10 713	-	-	6 188	5 627	
12-2012	11 948	10 762	6 336	6 997	10 597	-	-	6 076	5 534	
09-2012	11 935	10 758	6 375	7 043	10 616	-	-	6 061	5 503	
06-2012	11 924	10 757	6 410	7 083	10 633	-	-	6 053	5 511	
03-2012	11 908	10 754	6 452	7 112	10 644	-	-	6 039	5 508	
12-2011	11 700	10 571	6 399	7 036	10 482	-	-	5 920	5 414	
09-2011	11 692	10 527	6 474	7 112	10 489	-	-	5 907	5 359	
06-2011	11 685	10 483	6 541	7 171	10 497	-	-	5 892	5 365	
03-2011	11 672	10 465	6 617	7 241	10 504	-	-	5 864	5 369	
12-2010	11 240	10 073	6 432	6 978	10 142	-	-	5 660	5 153	
09-2010	11 216	10 050	6 394	6 662	10 159	-	-	5 640	5 133	
06-2010	11 192	10 034	6 370	6 413	10 168	-	-	5 618	5 141	
03-2010	11 162	10 014	6 380	6 397	10 171	-	-	5 598	5 140	
12-2009	11 175	9 982	-	-	-	10 301	6 384	5 580	5 114	
09-2009	11 159	9 956	-	-	-	10 298	6 380	5 570	5 097	
06-2009	11 137	9 935	-	-	-	10 294	6 377	5 556	5 107	
03-2009	11 107	9 914	-	-	-	10 291	6 374	5 560	5 111	
12-2008	10 715	9 565	-	-	-	9 943	6 193	5 412	4 960	
09-2008	10 701	9 554	-	-	-	9 936	6 188	5 395	4 949	
06-2008	10 211	9 070	-	-	-	9 461	5 714	4 908	4 494	
03-2008	10 181	9 051	-	-	-	9 456	5 709	4 896	4 492	
12-2007	9 784	8 687	-	-	-	9 094	5 457	4 668	4 254	
09-2007	9 775	8 679	-	-	-	9 088	5 454	4 655	4 239	
06-2007	9 759	8 672	-	-	-	9 081	5 452	4 644	4 253	
03-2007	9 733	8 660	-	-	-	9 075	5 450	4 634	4 250	
12-2006	9 157	8 170	-	-	-	8 538	5 133	4 358	3 977	
09-2006	9 141	8 159	-	-	-	8 528	5 130	4 346	3 960	
06-2006	9 129	8 154	-	-	-	8 517	5 127	4 335	3 969	
03-2006	9 104	8 143	-	-	-	8 507	5 093	4 321	3 962	
12-2005	8 662	7 802	-	-	-	8 096	4 861	4 123	3 761	
09-2005	8 646	7 799	-	-	-	8 087	4 859	4 116	3 747	
06-2005	8 632	7 798	-	-	-	8 078	4 864	4 107	3 746	
03-2005	8 608	7 798	-	-	-	8 068	4 848	4 093	3 741	
12-2004	8 133	7 379	-	-	-	7 628	4 579	3 862	3 512	
09-2004	8 119	7 380	-	-	-	7 622	4 578	3 857	3 503	
06-2004	8 104	7 384	-	-	-	7 616	4 585	3 848	3 502	
03-2004	8 074	7 386	-	-	-	7 608	4 581	3 841	3 497	
12-2003	7 902	7 241	-	-	-	7 449	4 501	3 770	3 426	
09-2003	7 897	7 246	-	-	-	7 443	4 503	3 764	3 414	
06-2003	7 888	7 249	-	-	-	7 438	4 512	3 755	3 414	
03-2003	7 877	7 257	-	-	-	7 431	4 503	3 743	3 410	
12-2002	7 622	7 044	-	-	-	7 192	4 382	3 651	3 313	
09-2002	7 618	7 051	-	-	-	7 188	4 384	3 652	3 306	
06-2002	7 610	7 054	-	-	-	7 184	4 396	3 640	3 301	
03-2002	7 600	7 062	-	-	-	7 180	4 398	3 632	3 297	
12-2001	7 590	7 074	-	-	-	7 172	4 399	3 620	3 274	
09-2001	7 017	6 652	-	-	-	6 638	4 135	3 430	3 096	
06-2001	7 010	6 656	-	-	-	6 632	4 142	3 412	3 096	
03-2001	7 001	6 657	-	-	-	6 625	4 133	3 400	3 086	
12-2000	6 995	6 650	-	-	-	6 611	4 132	3 378	3 064	
09-2000	6 585	6 397	-	-	-	6 222	3 948	3 247	2 942	
06-2000	6 577	6 402	-	-	-	6 213	3 953	3 234	2 935	
03-2000	6 566	6 400	-	-	-	6 203	3 949	3 222	2 928	



**Průměrná výše sólo důchodů v ČR - ženy**  
(v Kč)

	Starobní důchody sólo	z toho předčasné sólo	Invalidní důchody sólo					Vdovské sólo	Sirotčí důchody
			I. stupně	II. stupně	III. stupně	plné	částečné		
03-2026	20 579	19 051	10 247	12 103	17 895	-	-	13 769	11 270
12-2025	19 912	18 426	9 867	11 654	17 224	-	-	13 281	10 802
09-2025	19 892	18 397	9 886	11 667	17 228	-	-	13 272	10 739
06-2025	19 870	18 367	9 906	11 678	17 214	-	-	13 307	10 797
03-2025	19 852	18 338	9 931	11 686	17 222	-	-	13 334	10 818
12-2024	19 493	17 979	9 656	11 389	16 889	-	-	13 044	10 555
09-2024	19 488	17 966	9 678	11 391	16 884	-	-	13 028	10 518
06-2024	19 470	17 918	9 708	11 399	16 884	-	-	13 045	10 578
03-2024	19 443	17 849	9 746	11 414	16 896	-	-	13 062	10 611
12-2023	19 063	17 401	9 419	11 068	16 532	-	-	12 724	10 267
09-2023	19 054	17 347	9 453	11 085	16 540	-	-	12 757	10 244
06-2023	19 038	17 284	9 489	11 101	16 556	-	-	12 787	10 306
03-2023	18 290	16 531	8 990	10 559	15 896	-	-	12 215	9 786
12-2022	16 484	14 760	8 620	10 101	15 166	-	-	11 681	9 362
09-2022	16 447	14 727	8 640	10 105	15 151	-	-	11 679	9 323
06-2022	15 788	14 164	8 415	9 798	14 582	-	-	11 291	9 090
03-2022	14 859	13 364	8 083	9 351	13 775	-	-	10 741	8 703
12-2021	14 060	12 562	7 392	8 638	13 000	-	-	10 024	8 000
09-2021	14 048	12 535	7 400	8 634	13 002	-	-	10 034	7 962
06-2021	14 022	12 508	7 414	8 637	13 010	-	-	10 022	8 000
03-2021	13 985	12 463	7 426	8 633	13 017	-	-	10 014	8 010
12-2020	13 204	11 768	7 116	8 237	12 331	-	-	9 529	7 644
09-2020	13 173	11 743	7 124	8 238	12 328	-	-	9 536	7 610
06-2020	13 159	11 718	7 127	8 235	12 329	-	-	9 518	7 631
03-2020	13 141	11 698	7 133	8 229	12 326	-	-	9 525	7 640
12-2019	12 277	10 908	6 592	7 628	11 526	-	-	8 866	7 062
09-2019	12 248	10 888	6 599	7 629	11 525	-	-	8 856	7 033
06-2019	12 216	10 872	6 605	7 628	11 526	-	-	8 839	7 055
03-2019	12 182	10 854	6 614	7 626	11 521	-	-	8 831	7 060
12-2018	11 281	10 011	5 940	6 908	10 682	-	-	8 029	6 369
09-2018	11 270	9 994	5 948	6 909	10 685	-	-	8 035	6 326
06-2018	11 247	9 979	5 960	6 910	10 683	-	-	8 013	6 361
03-2018	11 219	9 966	5 973	6 918	10 687	-	-	8 007	6 364
12-2017	10 758	9 558	5 724	6 627	10 266	-	-	7 677	6 089
09-2017	10 738	9 545	5 738	6 634	10 264	-	-	7 686	6 047
06-2017	10 728	9 528	5 748	6 634	10 263	-	-	7 670	6 082
03-2017	10 707	9 515	5 764	6 637	10 264	-	-	7 664	6 082
12-2016	10 402	9 241	5 597	6 444	9 988	-	-	7 446	5 894
09-2016	10 383	9 231	5 614	6 454	9 987	-	-	7 451	5 852
06-2016	10 365	9 219	5 630	6 461	9 988	-	-	7 434	5 884
03-2016	10 351	9 206	5 647	6 465	9 990	-	-	7 434	5 885
12-2015	10 302	9 153	5 626	6 434	9 972	-	-	7 395	5 842
09-2015	10 286	9 142	5 647	6 439	9 973	-	-	7 400	5 802
06-2015	10 268	9 132	5 667	6 449	9 970	-	-	7 389	5 835
03-2015	10 246	9 124	5 692	6 458	9 966	-	-	7 390	5 834
12-2014	10 050	8 947	5 598	6 338	9 784	-	-	7 250	5 713
09-2014	10 044	8 935	5 615	6 339	9 781	-	-	7 256	5 676
06-2014	10 028	8 923	5 638	6 348	9 778	-	-	7 247	5 692
03-2014	10 009	8 913	5 663	6 356	9 773	-	-	7 243	5 691
12-2013	9 955	8 868	5 659	6 338	9 730	-	-	7 216	5 668
09-2013	9 944	8 861	5 685	6 366	9 729	-	-	7 216	5 631
06-2013	9 937	8 852	5 711	6 399	9 725	-	-	7 207	5 647
03-2013	9 923	8 843	5 744	6 443	9 724	-	-	7 207	5 642
12-2012	9 782	8 718	5 683	6 375	9 596	-	-	7 104	5 554
09-2012	9 771	8 714	5 719	6 419	9 599	-	-	7 112	5 534
06-2012	9 759	8 712	5 760	6 448	9 603	-	-	7 101	5 539
03-2012	9 750	8 710	5 801	6 484	9 600	-	-	7 104	5 543
12-2011	9 584	8 559	5 752	6 405	9 435	-	-	6 989	5 440
09-2011	9 572	8 517	5 826	6 457	9 427	-	-	6 993	5 422
06-2011	9 558	8 478	5 891	6 492	9 420	-	-	6 978	5 425
03-2011	9 537	8 466	5 972	6 541	9 410	-	-	6 977	5 402
12-2010	9 189	8 154	5 806	6 310	9 075	-	-	6 744	5 226
09-2010	9 178	8 142	5 740	6 030	9 076	-	-	6 748	5 179
06-2010	9 154	8 129	5 694	5 811	9 073	-	-	6 738	5 180
03-2010	9 119	8 115	5 701	5 797	9 070	-	-	6 740	5 167
12-2009	9 133	8 096	-	-	-	8 925	5 718	6 743	5 169
09-2009	9 124	8 080	-	-	-	8 912	5 711	6 754	5 142
06-2009	9 117	8 063	-	-	-	8 897	5 702	6 755	5 149
03-2009	9 092	8 043	-	-	-	8 885	5 694	6 765	5 134
12-2008	8 784	7 783	-	-	-	8 588	5 535	6 577	5 013
09-2008	8 770	7 777	-	-	-	8 574	5 526	6 588	4 981
06-2008	8 287	7 297	-	-	-	8 094	5 047	6 115	4 519
03-2008	8 273	7 288	-	-	-	8 079	5 036	6 127	4 506
12-2007	7 938	6 985	-	-	-	7 750	4 800	5 875	4 298
09-2007	7 926	6 980	-	-	-	7 735	4 791	5 886	4 268
06-2007	7 911	6 981	-	-	-	7 720	4 783	5 885	4 272
03-2007	7 894	6 980	-	-	-	7 708	4 774	5 893	4 259
12-2006	7 431	6 586	-	-	-	7 243	4 492	5 546	4 016
09-2006	7 427	6 581	-	-	-	7 229	4 485	5 559	3 989
06-2006	7 412	6 575	-	-	-	7 213	4 478	5 557	3 989
03-2006	7 388	6 572	-	-	-	7 197	4 435	5 561	3 974
12-2005	7 030	6 302	-	-	-	6 840	4 235	5 291	3 796
09-2005	7 020	6 303	-	-	-	6 826	4 228	5 302	3 774
06-2005	7 013	6 303	-	-	-	6 810	4 225	5 304	3 770
03-2005	6 991	6 302	-	-	-	6 795	4 217	5 311	3 754
12-2004	6 600	5 963	-	-	-	6 415	3 975	5 028	3 544
09-2004	6 590	5 972	-	-	-	6 402	3 970	5 039	3 526
06-2004	6 578	5 980	-	-	-	6 389	3 969	5 038	3 521
03-2004	6 562	5 989	-	-	-	6 375	3 972	5 046	3 510
12-2003	6 429	5 879	-	-	-	6 243	3 905	4 963	3 452
09-2003	6 423	5 884	-	-	-	6 232	3 903	4 976	3 437
06-2003	6 415	5 893	-	-	-	6 222	3 908	4 980	3 434
03-2003	6 407	5 903	-	-	-	6 211	3 903	4 993	3 422
12-2002	6 213	5 744	-	-	-	6 015	3 803	4 863	3 340
09-2002	6 210	5 749	-	-	-	6 006	3 802	4 873	3 321
06-2002	6 202	5 751	-	-	-	5 998	3 806	4 878	3 320
03-2002	6 195	5 762	-	-	-	5 989	3 812	4 889	3 307
12-2001	6 188	5 778	-	-	-	5 977	3 809	4 901	3 303
09-2001	5 748	5 456	-	-	-	5 543	3 604	4 569	3 115
06-2001	5 744	5 462	-	-	-	5 535	3 608	4 571	3 109
03-2001	5 736	5 462	-	-	-	5 525	3 602	4 578	3 094
12-2000	5 729	5 459	-	-	-	5 510	3 598	4 584	3 089
09-2000	5 412	5 269	-	-	-	5 196	3 463	4 334	2 960
06-2000	5 402	5 278	-	-	-	5 185	3 464	4 335	2 950
03-2000	5 396	5 287	-	-	-	5 174	3 460	4 338	2 928



### Vysvětlivky k tabulkám

#### Druhy důchodů zahrnuté do výpočtu průměrné výše

Starobní důchody vyplácené sólo	S, SRN, SD, ST, SR, SI
Předčasné starobní důchody vyplácené sólo	ST
Invalidiní důchody vyplácené sólo	IT, ID, IP
Pozůstalostní důchody vyplácené sólo	V-SÓLO, VM-SÓLO, D

Sólo	Důchodci je vyplácen jediný důchod
Souběh	Důchodci je vyplácen přímý a pozůstalostní důchod, výše jednoho z důchodů je krácena pro souběh (důchody vyplácené v souběhu jsou označeny kombinací kódů obou důchodů)

#### Druhy důchodů

S	Starobní důchod dle § 29 odst. 1 a 3 písm. a), § 74, § 76 a § 94 z. č. 155/1995 Sb. nebo příslušných ustanovení předcházejících předpisů, zahrnut i důchod SIN dle § 29 odst. 4 téhož zákona
SD	Starobní důchod dle § 30 z. č. 155/1995 Sb. ve znění do 31. 12. 2009
ST	Starobní důchod dle § 31 z. č. 155/1995 Sb.
SRN	Starobní důchod dle § 29 odst. 2 a 3 písm. b) z. č. 155/1995 Sb. nebo příslušných ustanovení předcházejících předpisů
SR	Poměrný starobní důchod dle § 26 z. č. 100/1988 Sb. ve znění do 31. 12. 1995
SI	Starobní důchod vzniklý transformací invalidního důchodu v 65 letech věku dle § 61a z. č. 155/1995 Sb. (příp. dle čl. II bodu 5 z. č. 306/2008 Sb.)
IT	Invalidiní důchod třetího stupně dle § 38 a § 39 odst. 2 písm. c) z. č. 155/1995 Sb. a čl. II bod 8 z. č. 306/2008 Sb., zahrnut i důchod IM (tzv. invalidita z mládí) dle § 42 z. č. 155/1995 Sb. nebo příslušných ustanovení předcházejících předpisů
ID	Invalidiní důchod druhého stupně dle § 38 a § 39 odst. 2 písm. b) z. č. 155/1995 Sb. a čl. II bod 8 z. č. 306/2008 Sb.
IP	Invalidiní důchod prvního stupně dle § 38 a § 39 odst. 2 písm. a) z. č. 155/1995 Sb. a čl. II bod 8 z. č. 306/2008 Sb.
V	Vdovský důchod dle § 49 odst. 1, z. č. 155/1995 Sb. nebo příslušných ustanovení předcházejících předpisů
VM	Vdovecký důchod dle § 49 odst. 2 z. č. 155/1995 Sb. nebo příslušných ustanovení předcházejících předpisů
D, D-DĚTI	Siroťčí důchod dle § 52 z. č. 155/1995 Sb. nebo příslušných ustanovení předcházejících předpisů

#### Poznámky:

Plné a částečné invalidní důchody vyplácené do roku 2009 zde nejsou popsány.

Průměrná výše sólo starobních důchodů je do roku 2019 uvedena bez důchodů SR.